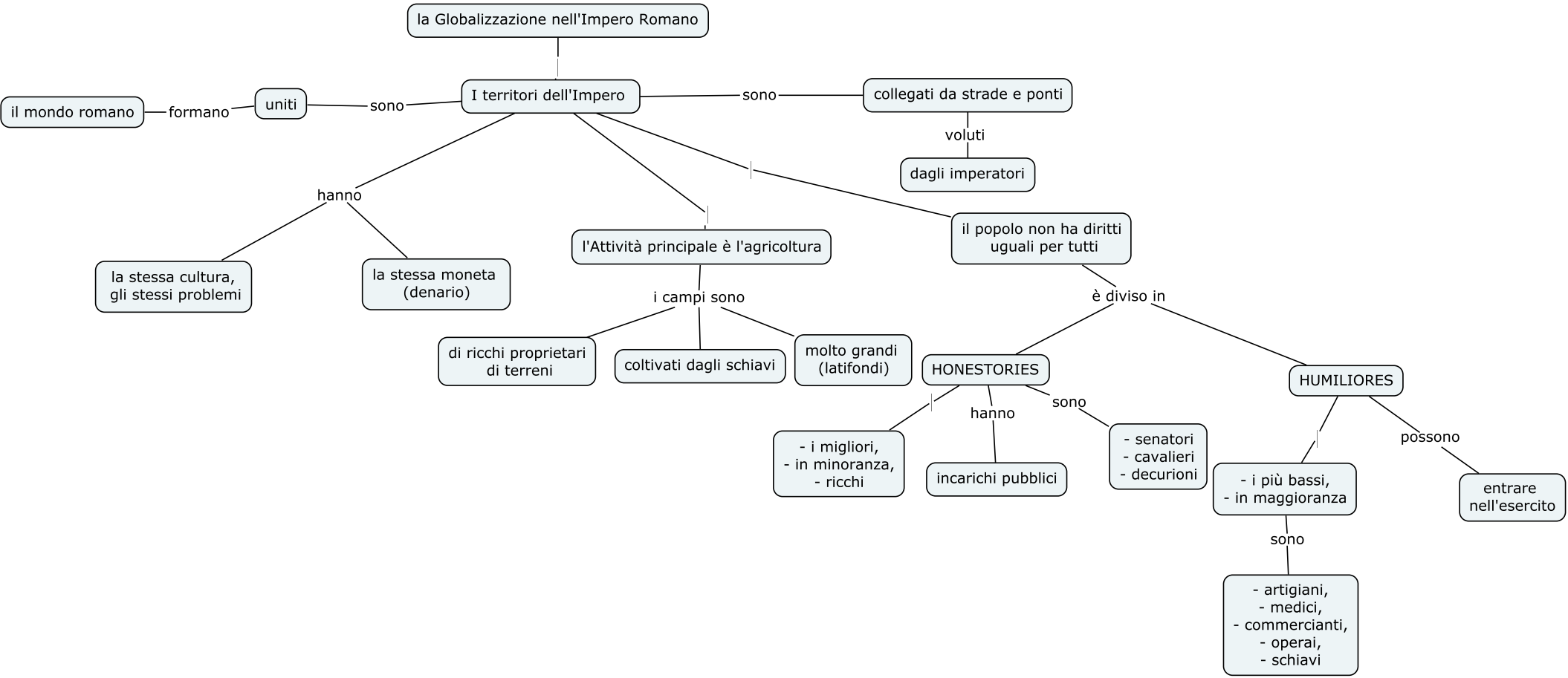
la Globalizzazione nell'Impero Romano
I territori dell'Impero
sono
uniti
formano
il mondo romano
sono
collegati da strade e ponti
voluti
dagli imperatori
hanno
la stessa cultura,
gli stessi problemi
la stessa moneta
(denario)
l'Attività principale è l'agricoltura
i campi sono
di ricchi proprietari
di terreni
coltivati dagli schiavi
molto grandi
(latifondi)
il popolo non ha diritti
uguali per tutti
è diviso in
HONESTORIES
- i migliori,
- in minoranza,
- ricchi
hanno
incarichi pubblici
sono
- senatori
- cavalieri
- decurioni
HUMILIORES
- i più bassi,
- in maggioranza
sono
- artigiani,
- medici,
- commercianti,
- operai,
- schiavi
possono
entrare
nell'esercito